

MET ONDERSTAAND – STERK VEREENVOUDIGD – SCHEMA GEVEN WIJ INZICHT IN DE OVERLEGSTRUCTUUR AANGAANDE PENSIOENEN EN DE POSITIONERING VAN ONZE VERENIGING DAARIN.

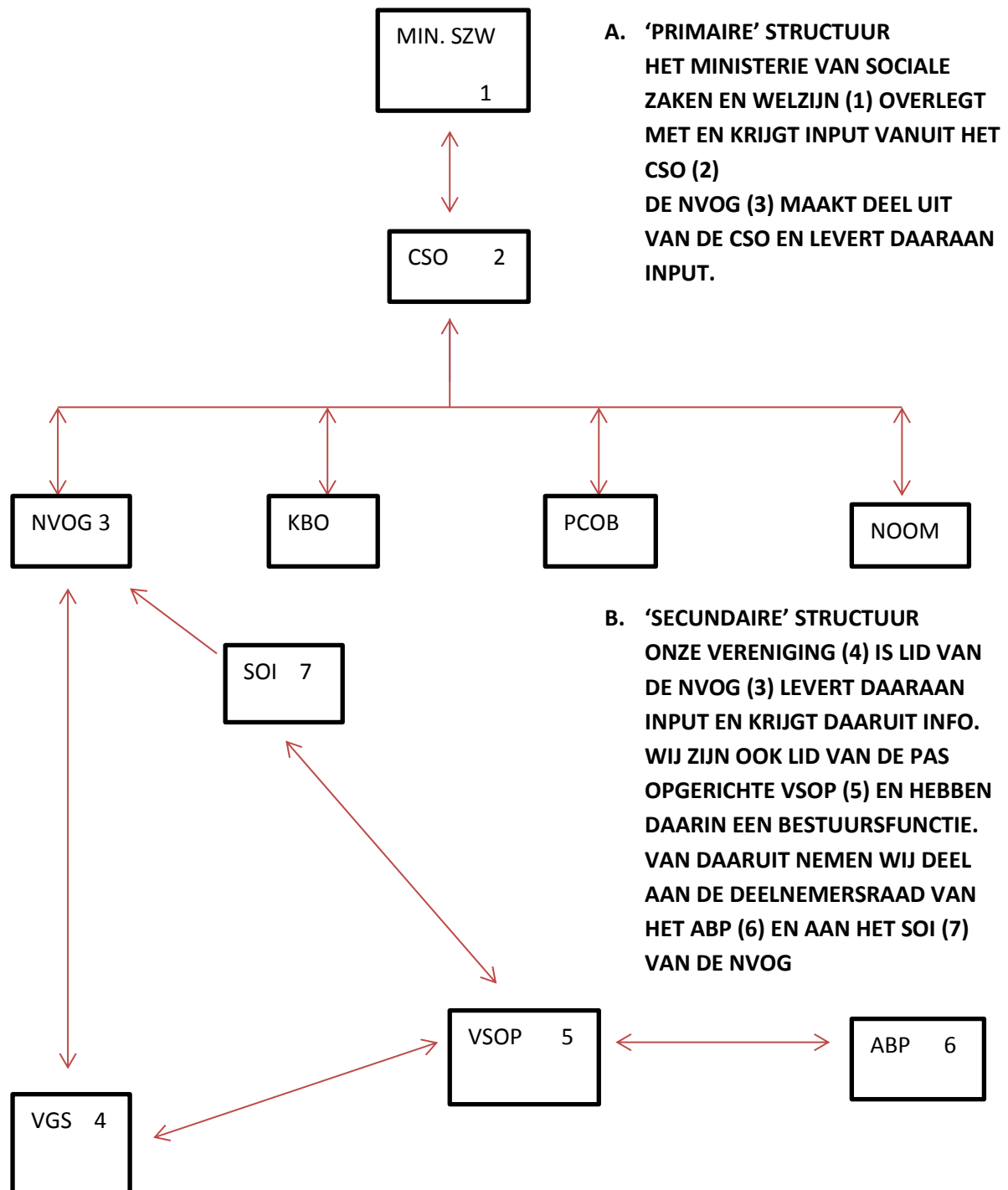

A. 'PRIMAIRE' STRUCTUUR
HET MINISTERIE VAN SOCIALE ZAKEN EN WELZIJN (1) OVERLEGT MET EN KRIJGT INPUT VANUIT HET CSO (2) DE NVOG (3) MAAKT DEEL UIT VAN DE CSO EN LEVERT DAARAAN INPUT.

B. 'SECUNDAIRE' STRUCTUUR
ONZE VERENIGING (4) IS LID VAN DE NVOG (3) LEVERT DAARAAN INPUT EN KRIJGT DAARUIT INFO. WIJ ZIJN OOK LID VAN DE PAS OPGERICHTE VSOP (5) EN HEBBEN DAARIN EEN BESTUURSFUNCTIE. VAN DAARUIT NEMEN WIJ DEEL AAN DE DEELNEMERSRAAD VAN HET ABP (6) EN AAN HET SOI (7) VAN DE NVOG